

ESTUDIO ECONÓMICO DE LA OCDE: PERÚ 2025

En el marco de su proceso de adhesión a la Organización para la Cooperación y el Desarrollo Económicos (OCDE), el Perú recibe el segundo estudio económico que identifica desafíos prioritarios y ofrece recomendaciones para seguir avanzando en nuestra agenda de futuro.



Obtén la
versión digital



Diagnóstico previo

El *Estudio Económico de la OCDE: Perú 2023* destaca el sólido marco macroeconómico del país que impulsó un crecimiento económico sustancial y la reducción de la pobreza en las últimas dos décadas. No obstante, advierte que persisten debilidades estructurales, como un amplio sector informal y marcadas disparidades regionales en el acceso a los servicios públicos.

“De cara al futuro, los principales desafíos para impulsar la productividad y la inversión incluyen fortalecer la competencia, mejorar la regulación, diversificar las exportaciones y mejorar la infraestructura”, señala el informe, el primero desde que el Perú inició su proceso de adhesión el 2022.

El *Estudio Económico de la OCDE: Perú 2025*, da continuidad a las recomendaciones formuladas en la revisión que lo precedió y recoge varias de sus conclusiones, especialmente aquellas vinculadas con la necesidad de fortalecer la disciplina fiscal como pilar fundamental para sostener el crecimiento económico y mantener la confianza de los inversores.

El estudio reconoce que, a pesar de los desafíos internos y externos, el Perú ha mantenido una ruta de estabilidad macroeconómica. Esta es una condición fundamental para la implementación de reformas estructurales necesarias.

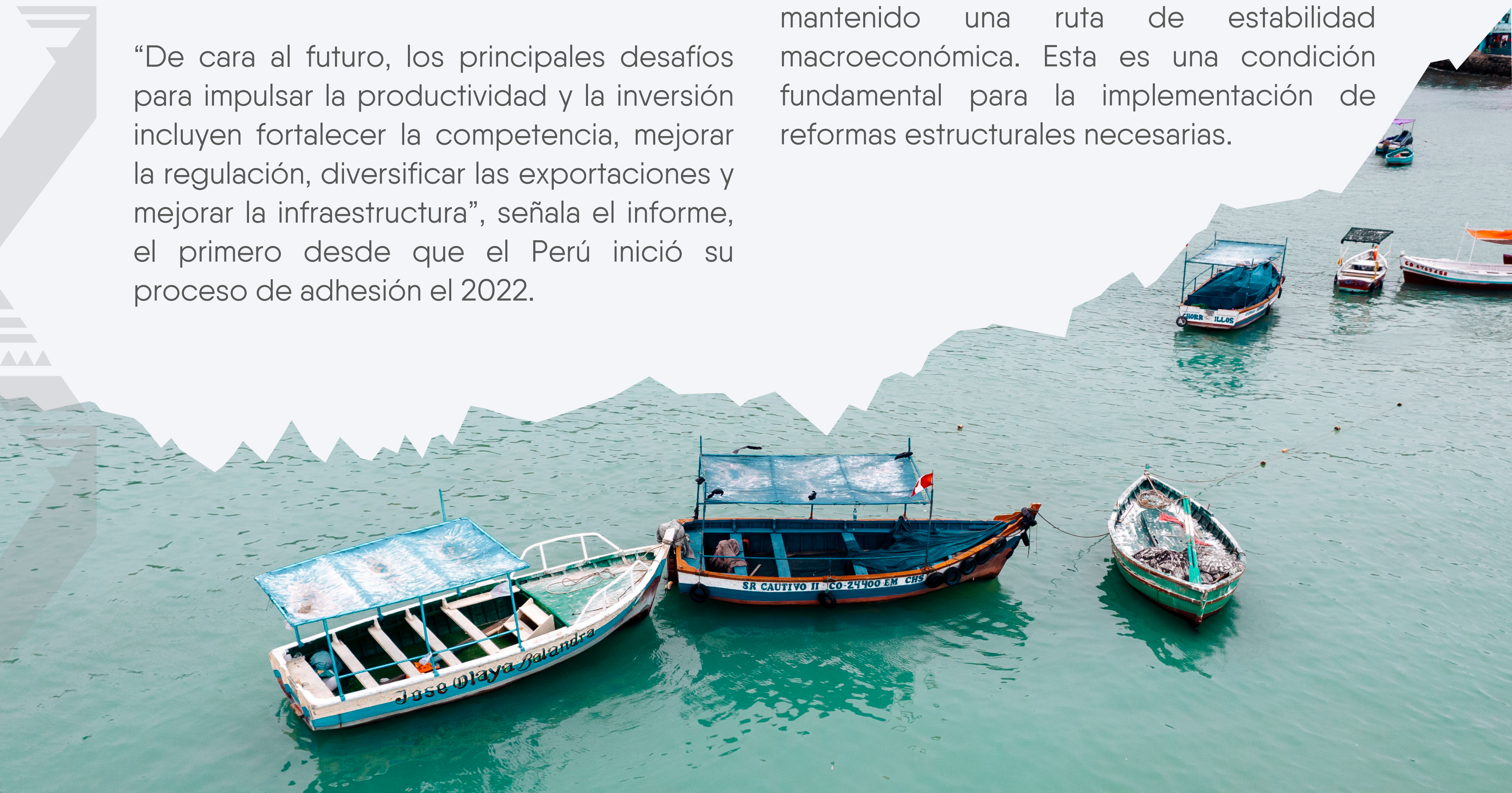

Gobierno del Perú

PERÚ
EN LA **OCDE**



01.

Lograr un crecimiento sólido y salvaguardar la sostenibilidad fiscal

El país muestra un crecimiento económico resiliente, pero enfrenta importantes desafíos estructurales que permitan aprovechar todo el potencial de desarrollo.

Principales recomendaciones:

» Fomentar la formalización

Implementar una estrategia integral que reduzca costos no salariales, fortalezca capacidades laborales y simplifique regulaciones para las empresas.

» Restaurar la disciplina fiscal

Fortalecer el marco fiscal y cumplir con las reglas para garantizar la sostenibilidad fiscal.

» Reformar el sistema tributario

Optimizar el gasto público, simplificar los regímenes tributarios y fortalecer la recaudación.

» Calidad y eficiencia del gasto público

Dirigir las inversiones a sectores clave, como salud y educación. Mejorar la eficiencia presupuestal y optimizar la selección de proyectos mediante análisis costo-beneficio.



ESTADÍSTICAS CLAVE DE LA ECONOMÍA PERUANA

Crecimiento económico: promedio del PBI de 3.7 % (2008–2024), uno de los más altos de América Latina. Proyección 2025 (2.8 %) y 2026 (2.6 %).

Informalidad: 71 % del mercado laboral, muy superior al promedio latinoamericano de la OCDE (44 %).

Déficit fiscal: Perú incumplió la regla fiscal en 2023 (2.7 % del PBI) y 2024 (3.5 %). El pico fue en 2020 (8.7 %).

Gasto público: Perú invierte menos que el promedio OCDE en educación (4.2 % del PBI), salud (4.2 %) y asistencia social (0.2 %).

Inversión pública: 5.2 % del PBI, superior al promedio OCDE (3.5 %), pero con baja eficiencia.

Recaudación tributaria: 17 % del PBI, por debajo del promedio OCDE.

Corrupción: afectó el 12.7 % del gasto público en 2023.

BUENAS ACCIONES

- **Inflación:** se mantuvo en el rango objetivo del 2%, gracias al manejo monetario del BCRP.
- **Medidas del MEF:** desregulación para fomentar inversión, crecimiento y formalización.
- **Megapuerto de Chancay:** potencial para dinamizar comercio, logística e inversión.
- **Política monetaria cautelosa:** ha logrado mantener una política monetaria basada en datos, con supervisión firme y acciones para limitar la dolarización.



Gobierno del Perú

PERÚ
EN LA **OCDE**



02.

Financiamiento de las mipymes: desafíos y oportunidades

La OCDE destaca avances concretos para mejorar el acceso al crédito formal de las micro, pequeñas y medianas empresas (mipymes):

- La SBS implementa un registro público de crédito que incluye cooperativas financieras.
- El BCRP promueve la interoperabilidad entre tecnologías de pago.
- El Estado, con el apoyo del Banco Mundial, impulsa mercados de capitales para ampliar la base de inversores entre las mipymes.

Principales recomendaciones:

- » **Ampliar programas de garantía crediticia** y mejorar la evaluación de riesgos.
- » **Desarrollar finanzas digitales** mediante la verificación de facturas, factoring e instrumentos financieros alternativos.
- » **Fortalecer mercados de capitales** con programas de preparación empresarial y productos de inversión inclusivos.
- » **Mejorar la educación financiera** con formación específica para mipymes y protección al consumidor.

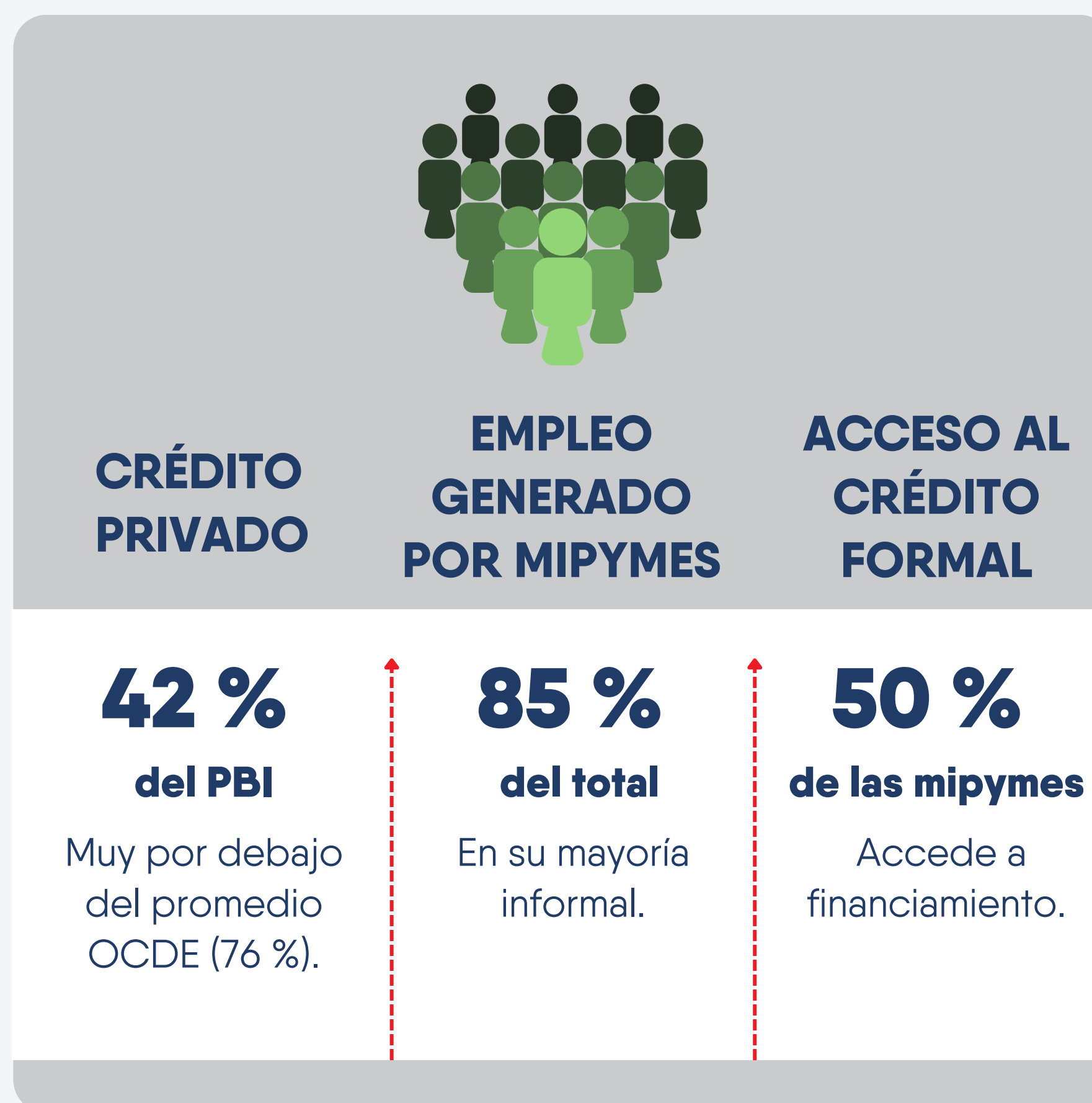

Movilidad social: desafíos y oportunidades

Aprovechar todo el potencial productivo del Perú garantizando la igualdad de oportunidades independientemente del origen socioeconómico.

Principales desafíos:

- » **Mejorar la educación rural:** solo 59 % de jóvenes escolarizados; persistente brecha urbano-rural.
- » **Integrar a los jóvenes "ninis":** 18 % no estudia ni trabaja, especialmente mujeres por maternidad adolescente.
- » **Reducir la brecha de género:** menor participación laboral y salarios 19 % más bajos que los de los varones.

AVANZAMOS

56 %

Mejora en movilidad educativa

Superando el promedio regional (38 %).

- Se amplía el acceso a educación básica.
- Pronabec, a través de Beca Perú 2025, fortalece el acceso a educación superior.
- Modelos de formación dual de Senati y del programa Jóvenes Productivos facilitan la transición al empleo formal.

Principales recomendaciones:

- » **Fortalecer la educación básica**
Mejorar la formación docente, ampliar el programa Juntos y expandir la educación en primera infancia.
- » **Reducir desigualdades de género**
Implementar servicios de cuidado (infantil y adultos mayores) promover programas STEM (ciencia, tecnología, ingeniería y matemáticas) desde la infancia.
- » **Mejorar la transición escuela-trabajo**
Coordinar educación técnica, ampliar servicios de empleo juvenil y acelerar la aplicación del Marco Nacional de Calificaciones.
- » **Combatir la informalidad**
Reducir costos laborales no salariales, fortalecer la fiscalización laboral y simplificar la formalización empresarial.



Promover la transición ecológica

La transición ecológica brinda oportunidades para mejorar la productividad, crear empleos de calidad y posicionar al Perú como líder en la provisión sostenible de minerales críticos para la transición energética mundial.

Principales desafíos:

» Conflictos socioambientales

Más de la mitad de los conflictos sociales están vinculados al medioambiente, especialmente a proyectos mineros, afectando inversiones por **USD 64.000 millones**.

» Capacidad Institucional limitada

Urge fortalecer la articulación entre entidades, mejorar la gestión territorial y consolidar una gobernanza ambiental efectiva e inclusiva.

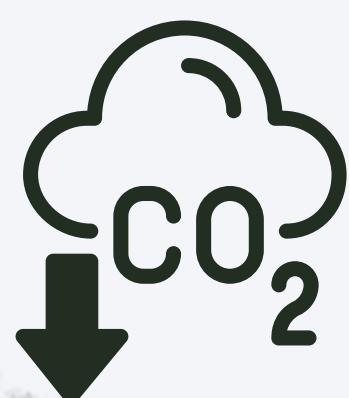

Perú genera el 0,3 % de las emisiones globales de gases de efecto invernadero.

Principales recomendaciones:

» **Combatir la deforestación amazónica** con una estrategia integral, fortaleciendo derechos de propiedad y control institucional.

» **Acelerar energías renovables** mediante reforma energética, expansión de redes y priorización de energía solar y eólica.

» **Descarbonizar el transporte** con sistemas públicos eficientes y promoción de vehículos eléctricos.

» **Fortalecer la adaptación climática** con infraestructura resiliente, gestión del agua y alertas tempranas.



La reforestación pasó de 8 mil a 14 mil hectáreas anuales entre 2019 y 2022.

